Ahora EL PUEBLO

PROHIBIDA SU VENTA POR SEPARADO

PUEBLO GRAMAS

- Crucigramas
- Palabras cruzadas
- Sopas de letras
- Sudokus
- Diferencias
- Laberintos
- Láminas educativas
- Humor y más...

ESTUDIANTIL

Nro. 246 Martes 9 de mayo de 2023

Hemeroteca

La Paz - Bolivia

PALABRAS RELACIONADAS ENTRE SÍ
(10 DE MAYO DÍA DE PERIODISTA BOLIVIANO)

Crónica	Matutino	Diario
Hemeroteca	Columna	Periodista
Pre prensa	Redactor	Reportera
Noticias	Fotógrafo	Entrevista
Caricaturas	Corresponsal	Agencia

Caricaturas

Primera plana del Diario Ahora el Pueblo

Fotógrafo de prensa

Grabadora reportera

K	T	S	J	V	M	A	J	U	S	M	W	T	D	H	E	V	E	A	M	L	P	B	T	R
J	W	X	M	E	N	N	M	W	O	P	C	Y	P	E	R	I	O	D	I	S	T	A	Q	T
I	Q	G	P	D	S	M	S	H	C	S	K	O	J	Y	G	T	A	V	A	C	Q	C	I	M
B	N	J	G	X	I	M	Q	J	E	O	W	A	P	X	U	J	Z	X	V	J	Y	C	S	K
V	M	O	X	L	R	O	A	T	R	A	V	H	A	T	B	Y	U	O	L	V	F	C	U	Q
V	F	Z	H	E	Z	D	U	W	E	L	V	D	N	W	Z	S	D	Y	R	C	R	A	X	B
A	G	I	G	N	X	K	K	F	P	B	C	K	E	J	R	G	V	J	A	I	S	V	K	C
N	P	O	N	K	W	W	G	V	O	O	R	V	N	X	E	A	C	F	Z	E	O	G	M	E
O	V	B	X	S	M	F	C	O	R	R	E	S	P	O	N	S	A	L	K	I	G	D	R	I
E	H	H	I	O	L	B	N	Y	T	M	Q	M	D	F	O	H	Q	Q	R	K	A	A	O	A
R	I	V	M	W	A	V	A	R	E	D	A	C	T	O	R	F	I	A	O	Z	B	M	K	T
C	W	O	H	Q	I	D	A	H	R	A	L	F	K	L	A	F	I	J	F	A	W	G	Z	S
K	Q	C	X	C	C	Z	L	Z	A	A	V	B	F	C	D	D	V	Q	W	J	Y	H	R	I
Q	Y	J	P	P	N	S	Y	U	M	A	T	U	T	I	N	O	X	A	Q	V	N	S	S	V
G	N	M	H	W	E	H	N	V	Q	Q	O	P	E	H	A	U	W	M	N	V	F	K	E	E
X	D	M	U	E	G	A	D	S	V	T	O	B	R	C	E	L	Y	I	U	M	F	V	R	R
Z	I	G	Y	D	A	J	W	O	I	J	W	F	I	E	F	F	D	T	H	Z	U	F	P	T
U	L	C	Y	W	F	Q	Y	G	I	X	K	N	A	Q	P	C	S	Z	L	D	T	L	V	N
R	G	Z	S	A	I	C	I	T	O	N	O	J	T	R	J	R	L	E	U	L	I	E	O	E
V	A	F	G	T	G	K	C	Z	H	R	U	X	D	H	G	R	E	E	K	K	S	C	U	C
X	K	D	M	S	N	B	P	D	C	Q	C	C	Y	P	R	O	B	N	Y	B	F	E	N	B
Q	D	Y	S	M	W	C	C	R	N	W	M	K	V	C	A	N	T	Z	S	Z	A	Q	F	I
C	S	A	R	U	T	A	C	I	R	A	C	S	G	X	J	U	F	O	C	A	D	O	E	Y
R	T	N	K	P	B	A	C	E	T	O	R	E	M	E	H	D	A	F	F	M	Y	C	T	N
U	W	L	I	E	V	W	T	O	J	U	X	A	U	T	V	Z	N	R	D	Q	O	P	D	J

Las 6 Diferencias

Datos Curiosos

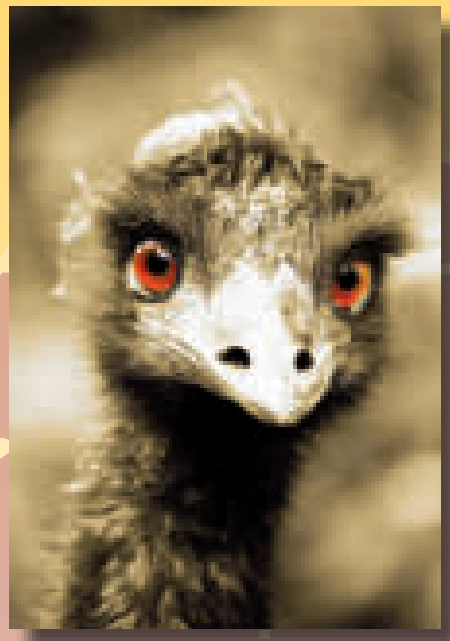

Los ojos de avestruz son los más grandes de cualquier animal que vive en la Tierra. Aproximadamente del tamaño de una bola de billar, sus ojos son en realidad más grandes que sus cerebros.

El 'Cóndor de Bolivia' fue el primer periódico boliviano, cuyo primer número apareció el 12 de noviembre de 1825. Fue creado durante el gobierno de Antonio José de Sucre.

HUMOR

-¿Cuál es el colmo de un reportero?
-Ser aplastado por una rueda de prensa.

-¿Cuál es el colmo de un fotógrafo?
-Tener un hijo negativo.

-¿Cuál es la diferencia entre un novelista y un periodista de farándula?
-En que: El novelista usa su imaginación para crear personajes, el periodista la usa para destruirlos.

-A ese periodista le dicen «Diario mojado» ¡Porque las noticias no se le entienden nada!

-Un Periodista tan malo que le decían: «Cable de licuadora» ¡Porque no servía ni para la radio ni para la televisión!

"Para ejercer el periodismo, ante todo, hay que ser buenos seres humanos. Si se es una buena persona se puede intentar comprender a los demás, sus intenciones, su fe, sus intereses, sus dificultades, sus tragedias".

Ryszard Kapuscinski

Ahora EL PUEBLO

Periódico del Estado Plurinacional de Bolivia
Calle Potosí, esq. Ayacucho Nº 1220 Zona Central,
La Paz, teléfono 2902587

Editor: José Luis Bolaños M.
Contactos y sugerencias al correo electrónico:
pueblogramas@outlook.com

Crucigrama Autodefinido (Especies de canarios) 3

HILERA
ENVIÉ (INV.)
SOLITARIO (ING.)
ANTES MERIDIANO
... Y JERRY
DELICADO
ESPECIE DE INSECTO (INV.)
SOSPECHA (INV.)
FEMENINO (ABREV.)
FALLA
TERMINARÁ
SOFOCARÁ
POR POCO
CRÁTER
BTAMAN Y ...
O - M
NOMBRE FEMENINO
ATAN (INV.)
HÉROE BOLIVIANO
CANARIO...
VATE
OFERTA
OBJETO (INV.)
DIVIDIRÁ
ACEPTA
VOLTEA
AÑOS (ING.)
CANARIO...
R - T
B - I
CAMPEÓN
POR DEBAJO
UNO Y UNO
COMPOSICIÓN LÍRICA
INTERJ. (INV.)
ARMADILLO
PIEZA DEL AJEDRÉZ
ESTUDIO (INV.)
LLANTA
TODO (ING.)
CANARIO...
ISLA DE GRECIA
O - A
SALUDO
ESPECIE DE AVE (INV.)
FESTEJO

ORÍGEN
PRUEBA (ING.)
INDICA LUGAR
BAJAR
E - O
12 (INV.)

Palabras Cruzadas

SINÓNIMOS

1. Sinónimo de la palabra valentía
2. Sinónimo de la palabra monarca
3. Sinónimo de la palabra empuñadura
4. Sinónimo de la palabra ilustrada
5. Sinónimo de la palabra emplasto
6. Sinónimo de la palabra orilla
7. Sinónimo de la palabra afinidad

El nuevo monarca inglés, Carlos III

Laberinto y Sudoku

Ayuda al periodista a encontrar al fotógrafo para que hagan una nota juntos.

Debe completarse con los números del 1 al 9, sin repetir ningún número dentro de la fila, columna o cuadrado.

2		
		6

5		
	1	8
	4	

8		
4		6
7		

		4
	1	3

	5	
	7	
	8	

	9	

1		

3		

1	4	
2	5	7

Sopa de letras fraseólogica 5

Halle en esta sopa de letras palabras que se encuentran destacadas con letras mayúsculas.

La **COMPASIÓN** por los **ANIMALES ESTÁ ÍNTIMAMENTE ASOCIADA** con la **BONDAD** del **CARÁCTER** y **PUEDE** ser **AFIRMADO** que el que es **CRUEL** con los animales no puede **SER** un **BUEN HOMBRE**.
(**ARTHUR SCHOPENHAUER**)

Z	J	W	S	D	T	H	T	Z	K	A	U	Q	U	A	N	J	E	U	P	B	Y	D	N	M
R	X	O	B	G	F	B	G	L	D	A	C	V	N	S	A	A	C	R	B	M	B	Y	R	F
A	S	A	D	Q	R	Q	N	J	A	L	H	P	B	H	Y	Z	Z	E	F	A	T	F	X	I
E	X	H	D	R	L	E	Y	M	D	N	H	Y	N	J	R	Z	V	N	W	T	R	B	Q	V
U	V	A	S	A	M	T	Z	M	N	S	N	P	J	X	R	B	Q	J	M	S	U	Z	Y	S
I	P	F	X	Z	I	H	E	D	O	C	X	E	O	M	F	H	C	S	O	E	M	O	D	P
P	V	D	M	A	R	C	T	D	B	M	Q	K	P	X	C	U	B	Y	N	Q	O	H	B	G
V	F	P	W	M	V	K	O	K	C	X	P	S	F	T	R	B	X	P	M	Z	K	Q	U	S
N	W	J	Y	V	Q	R	U	S	K	T	H	O	E	Y	Z	Y	C	Y	C	W	Z	W	E	H
U	F	Y	N	D	J	J	Y	Q	A	W	M	F	T	C	S	K	C	Q	M	C	A	D	O	X
A	J	K	S	M	H	M	R	L	B	X	G	I	N	K	A	G	L	W	F	K	O	O	J	U
K	J	S	N	N	O	M	X	T	X	L	M	U	E	I	J	I	Z	O	S	K	T	D	H	S
O	J	Q	F	O	J	Q	A	N	T	K	A	F	M	Y	Q	M	J	Q	R	M	Q	T	F	N
P	Q	A	K	D	U	E	P	F	O	B	W	A	A	D	G	S	P	H	I	C	N	S	S	S
L	R	R	S	Z	D	Q	X	J	Y	B	E	M	M	I	O	V	H	A	A	D	Q	U	C	J
X	U	E	D	E	I	D	M	F	G	L	D	M	I	C	H	D	Y	J	A	O	C	V	S	S
G	N	A	U	W	H	G	V	C	K	O	O	X	T	D	I	W	A	G	F	N	D	K	J	H
V	K	P	D	A	K	H	G	P	O	H	Z	A	N	B	D	C	E	M	G	D	F	V	M	O
M	A	H	X	A	H	T	Z	D	Z	M	W	J	I	I	O	F	L	R	R	J	E	X	C	M
K	S	M	R	B	B	N	K	B	U	C	P	S	N	L	I	S	I	Q	B	I	J	I	K	B
Z	G	G	R	B	Y	Q	E	G	Q	I	K	A	S	B	J	G	T	S	V	Q	F	R	C	R
J	Z	F	R	F	P	K	Z	P	K	V	W	E	S	M	T	Z	I	R	F	V	I	A	B	E
Y	R	E	T	C	A	R	A	C	O	Z	U	R	L	I	U	E	G	I	Y	W	D	V	K	J
Y	U	L	F	C	B	P	M	P	P	H	N	O	E	L	O	P	A	A	N	R	S	W	T	W
Y	Y	J	R	R	R	O	D	C	U	B	C	N	X	Q	M	N	N	H	Y	V	Z	Y	K	P
X	R	B	P	T	X	P	P	Z	U	A	I	S	R	S	I	L	E	U	G	D	X	T	I	K
N	P	T	W	M	S	W	L	E	U	R	C	W	E	M	A	V	E	M	S	H	K	M	P	Z
I	I	J	M	N	I	Z	R	X	Q	G	I	R	A	C	Z	C	H	O	N	A	O	D	I	A
J	Q	N	V	A	X	K	C	G	N	A	K	L	Z	D	B	U	N	X	R	E	T	Z	R	S
E	Q	A	A	Z	I	P	S	E	I	I	E	Y	K	C	L	C	C	Y	P	U	X	S	U	D
X	O	X	W	G	C	H	G	X	V	S	A	R	T	H	U	R	K	V	G	M	L	T	R	S
O	X	F	Q	I	U	I	M	W	W	E	L	O	K	I	H	Y	P	B	E	C	R	U	D	T
S	Y	A	O	B	F	E	V	V	L	R	Z	X	H	J	U	Q	M	W	O	S	P	S	W	P
H	Y	T	H	Z	Y	I	A	W	B	Z	U	Z	L	T	F	L	Y	K	X	O	G	H	X	X
G	F	R	A	X	O	L	Z	E	M	H	Q	R	R	G	T	U	Z	Y	E	E	X	H	C	S

6 Crucigrama Autodefinido (Personajes animados)

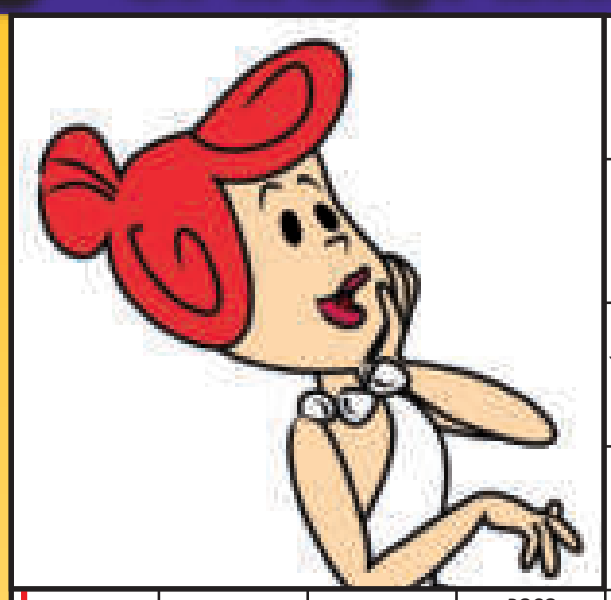

HUECO — ALIMENTO DIARIO — GORRA MILITAR — GUARIDA DEL OSO

ANILLOS — CARRETERA (ING.)

NARÍZ (ING.)

PRECIPITARSE — COSTOSOS — ESPECIE DE ÁRBOL

ELIGE — NOMBRE FEMENINO — ESTUDIAN — POCO (FAM.) — ... PICAPIEDRA — ... MÁRMOL — SALIVA — ALTARES — HECHICERO

AIREAR — BRINCARÁ — VER (ING.) — ACUSATIVO DE PRON. — DINAMITA

RÍGIDO — NIÑO (INV.) — BOLSA (ING.)

ANIMAL DE CARGA — IGLESIAS — VALORO

Sopa de letras

PALABRAS RELACIONADAS ENTRE SÍ

Narrativas	Periodístico	Editorial	Camarógrafo
Radialista	Voceador	Presentadora	Suplemento
Género	Artículo	Fuente	Transmisión

P	D	V	N	F	F	U	E	N	T	E	L	E	X	Q	U	L	G	N	B	Y	U	O	A	S
G	Q	M	N	E	A	S	K	Q	Z	J	R	J	M	W	M	A	A	T	G	H	R	Q	L	P
L	D	A	R	O	D	A	T	N	E	S	E	R	P	V	R	R	C	T	P	S	I	U	I	M
I	T	U	E	D	I	T	O	R	I	A	L	N	F	U	R	A	T	R	D	H	B	B	D	M
H	Y	L	W	J	P	Y	F	H	R	J	V	H	R	A	W	X	O	A	F	H	O	A	T	W
G	Q	L	I	F	E	P	J	N	T	X	O	M	T	P	A	Z	Z	N	E	Z	P	O	K	Z
X	Z	W	Y	F	R	F	C	J	E	S	D	I	T	G	Y	T	R	S	X	D	O	P	N	Q
L	Z	V	M	U	I	T	P	R	D	V	V	Q	U	N	X	J	S	M	F	W	V	F	Q	Z
A	V	O	U	M	O	I	C	A	M	A	R	O	G	R	A	F	O	I	Q	F	Q	V	O	O
O	F	C	I	P	D	W	N	F	S	K	F	E	W	I	P	O	S	S	L	Z	D	Z	W	H
Y	L	E	J	O	I	C	K	O	N	I	T	U	R	A	M	E	U	I	P	A	F	H	V	L
R	Z	A	A	L	S	A	K	A	R	T	I	C	U	L	O	V	S	O	L	O	I	H	X	M
S	S	D	I	I	T	J	S	L	H	Y	H	A	K	S	P	G	E	N	E	R	O	D	I	U
A	Q	O	O	P	I	T	H	A	N	N	X	H	W	C	R	C	G	T	O	O	F	M	A	X
C	D	R	C	H	C	A	W	B	F	D	P	M	R	W	O	O	W	L	S	O	Q	R	P	R
X	W	W	A	K	O	C	D	M	E	A	K	J	S	U	P	L	E	M	E	N	T	O	R	M

Z	J	W	S	D	T	H	T	Z	K	A	U	Q	U	A	N	J	E	U	P	B	Y	D	N	M
R	X	O	B	G	F	B	G	L	D	A	C	V	N	S	A	A	C	R	B	M	B	Y	R	F
A	S	A	D	Q	R	Q	N	J	A	L	H	P	B	H	Y	Z	Z	E	F	A	T	F	X	I
E	X	H	D	R	L	E	Y	M	D	N	H	Y	N	J	R	Z	V	N	W	T	R	B	Q	V
U	V	A	S	A	M	T	Z	M	N	S	N	P	J	X	R	B	Q	J	M	S	U	Z	Y	S
I	P	F	X	Z	I	H	E	D	O	C	X	E	O	M	F	H	C	S	O	E	M	O	D	P
P	V	D	M	A	R	C	T	D	B	M	Q	K	P	X	C	U	B	Y	N	Q	O	H	B	G
V	F	P	W	M	V	K	O	K	C	X	P	S	F	T	R	B	X	P	M	Z	K	Q	U	S
N	W	J	Y	V	Q	R	U	S	K	T	H	O	E	Y	Z	Y	C	Y	C	W	Z	W	E	H
U	F	Y	N	D	J	J	Y	Q	A	W	M	F	T	C	S	K	C	Q	M	C	A	D	O	X
A	J	K	S	M	H	M	R	L	B	X	G	I	N	K	A	G	L	W	F	K	O	O	J	U
K	J	S	N	N	O	M	X	T	X	L	M	U	E	I	J	I	Z	O	S	K	T	D	H	S
O	J	Q	F	O	J	Q	A	N	T	K	A	F	M	Y	Q	M	J	Q	R	M	Q	T	F	N
P	Q	A	K	D	U	E	P	F	O	B	W	A	A	D	G	S	P	H	I	C	N	S	S	S
L	R	R	S	Z	D	Q	X	J	Y	B	E	M	M	I	O	V	H	A	A	D	Q	U	C	J
X	U	E	D	E	I	D	M	F	G	L	D	M	I	C	H	D	Y	J	A	O	C	V	S	S
G	N	A	U	W	H	G	V	C	K	O	O	X	T	D	I	W	A	G	F	N	D	K	J	H
V	K	P	D	A	K	H	G	P	O	H	Z	A	N	B	D	C	E	M	G	D	F	V	M	O
M	A	H	X	A	H	T	Z	D	Z	M	W	J	I	I	O	F	L	R	R	J	E	X	C	M
K	S	M	R	B	B	N	K	B	U	C	P	S	N	L	I	S	I	Q	B	I	J	I	K	B
Z	G	G	R	B	Y	Q	E	G	Q	I	K	A	S	B	J	G	T	S	V	Q	F	R	C	R
J	Z	F	R	F	P	K	Z	P	K	V	W	E	S	M	T	Z	I	R	F	V	I	A	B	E
Y	R	E	T	C	A	R	A	C	O	Z	U	R	L	I	U	E	G	I	Y	W	D	V	K	J
Y	U	L	F	C	B	P	M	P	P	H	N	O	E	L	O	P	A	A	N	R	S	W	T	W
Y	Y	J	R	R	R	O	D	C	U	B	C	N	X	Q	M	N	N	H	Y	V	Z	Y	K	P
X	R	B	P	T	X	P	P	Z	U	A	I	S	R	S	I	L	E	U	G	D	X	T	I	K
N	P	T	W	M	S	W	L	E	U	R	C	W	E	M	A	V	E	M	S	H	K	M	P	Z
I	I	J	M	N	I	Z	R	X	Q	G	I	R	A	C	Z	C	H	O	N	A	O	D	I	A
J	Q	N	V	A	X	K	C	G	N	A	K	L	Z	D	B	U	N	X	R	E	T	Z	R	S
E	Q	A	A	Z	I	P	S	E	I	I	E	Y	K	C	L	C	C	Y	P	U	X	S	U	D
X	O	X	W	G	C	H	G	X	V	S	A	R	T	H	U	R	K	V	G	M	L	T	R	S
O	X	F	Q	I	U	I	M	W	W	E	L	O	K	I	H	Y	P	B	E	C	R	U	D	T
S	Y	A	O	B	F	E	V	V	L	R	Z	X	H	J	U	Q	M	W	O	S	P	S	W	P
H	Y	T	H	Z	Y	I	A	W	B	Z	U	Z	L	T	F	L	Y	K	X	O	G	H	X	X
G	F	R	A	X	O	L	Z	E	M	H	Q	R	R	G	T	U	Z	Y	E	E	X	H	C	S

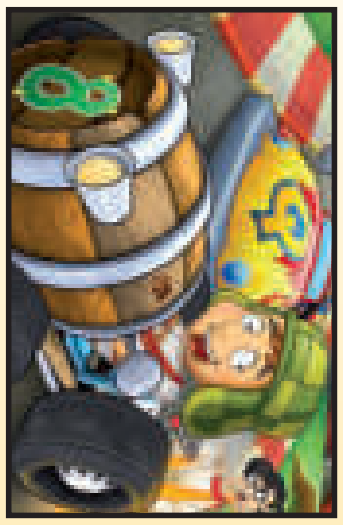

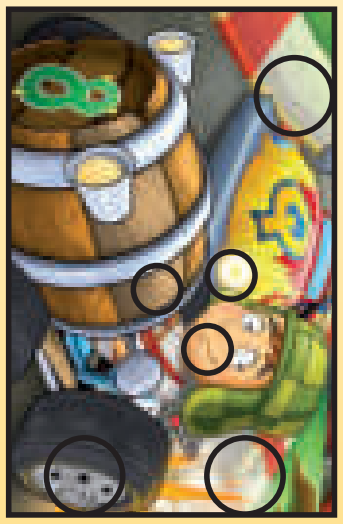

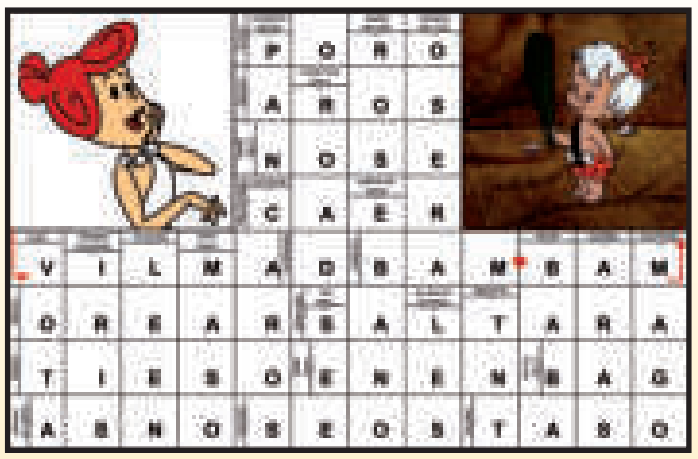

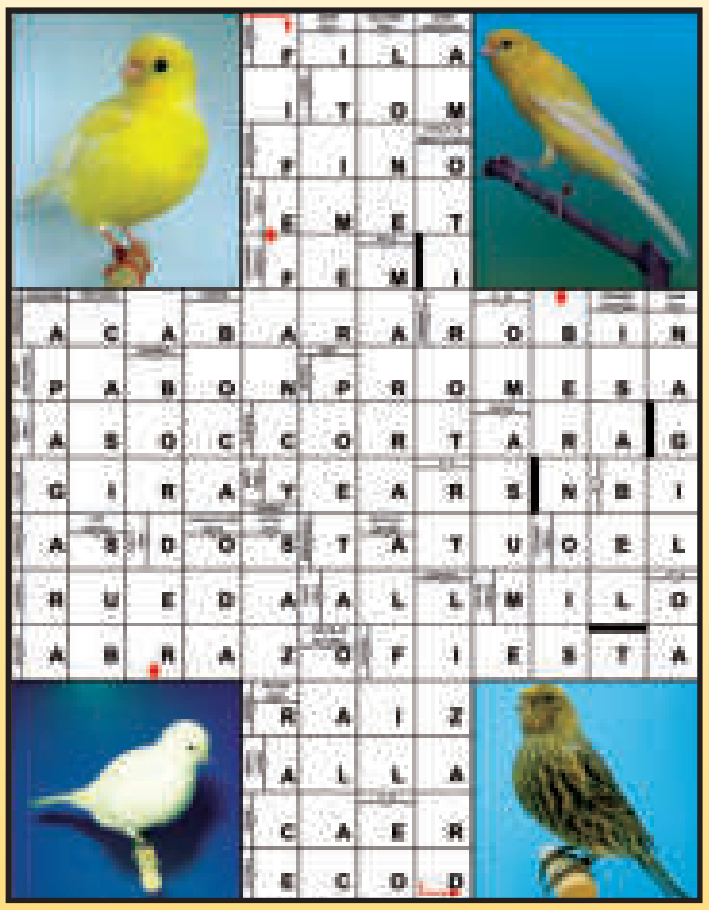

P	D	V	N	F	F	U	E	N	T	E	L	E	X	Q	U	L	G	N	B	Y	U	O	A	S
G	Q	M	N	E	A	S	K	Q	Z	J	R	J	M	W	M	A	A	T	G	H	R	Q	L	P
L	D	A	R	O	D	A	T	N	E	S	E	R	P	V	R	R	C	T	P	S	I	U	I	M
I	T	U	E	D	I	T	O	R	I	A	L	N	F	U	R	A	T	R	D	H	B	B	D	M
H	Y	L	W	J	P	Y	F	H	R	J	V	H	R	A	W	X	O	A	F	H	O	A	T	W
G	Q	L	I	F	E	P	J	N	T	X	O	M	T	P	A	Z	Z	N	E	Z	P	O	K	Z
X	Z	W	Y	F	R	F	C	J	E	S	D	I	T	G	Y	T	R	S	X	D	O	P	N	Q
L	Z	V	M	U	I	T	P	R	D	V	V	Q	U	N	X	J	S	M	F	W	V	F	Q	Z
A	V	O	U	M	O	I	C	A	M	A	R	O	G	R	A	F	O	I	Q	F	Q	V	O	O
O	F	C	I	P	D	W	N	F	S	K	F	E	W	I	P	O	S	S	L	Z	D	Z	W	H
Y	L	E	J	O	I	C	K	O	N	I	T	U	R	A	M	E	U	I	P	A	F	H	V	L
R	Z	A	A	L	S	A	K	A	R	T	I	C	U	L	O	V	S	O	L	O	I	H	X	M
S	S	D	I	I	T	J	S	L	H	Y	H	A	K	S	P	G	E	N	E	R	O	D	I	U
A	Q	O	O	P	I	T	H	A	N	N	X	H	W	C	R	C	G	T	O	O	F	M	A	X
C	D	R	C	H	C	A	W	B	F	D	P	M	R	W	O	O	W	L	S	O	Q	R	P	R
X	W	W	A	K	O	C	D	M	E	A	K	J	S	U	P	L	E	M	E	N	T	O	R	M

4	7	1	5	3	6	8	2	9
2	9	5	7	1	8	4	3	6
3	8	6	2	4	9	7	1	5
7	6	4	9	5	1	3	8	2
8	1	3	6	7	2	5	9	4
9	5	2	4	8	3	6	7	1
5	4	8	1	2	7	9	6	3
6	2	7	3	9	5	1	4	8
1	3	9	8	6	4	2	5	7

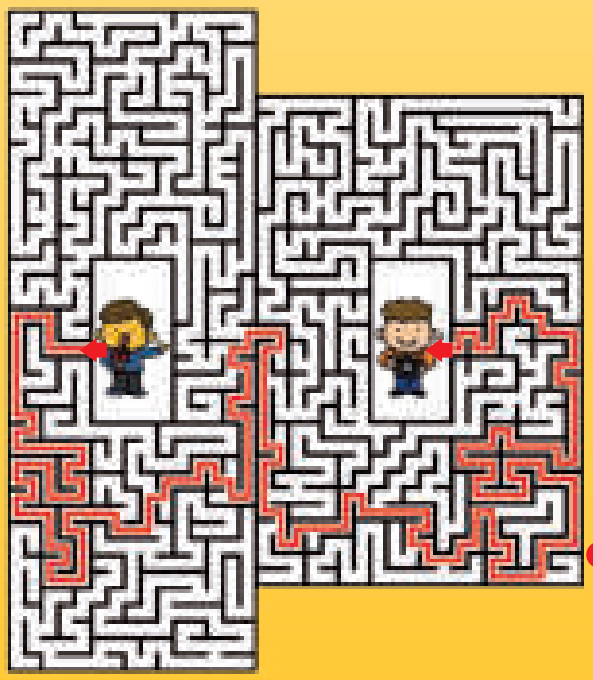

K	T	S	J	V	M	A	J	U	S	M	W	T	D	H	E	V	E	A	M	L	P	B	T	R
J	W	X	M	E	N	N	M	W	O	P	C	Y	P	E	R	I	O	D	I	S	T	A	Q	T
I	Q	G	P	D	S	M	S	H	C	S	K	O	J	Y	G	T	A	V	A	C	Q	C	I	M
B	N	J	G	X	I	M	Q	J	E	O	W	A	P	X	U	J	Z	X	V	J	Y	C	S	K
V	M	O	X	L	R	O	A	T	R	A	V	H	A	T	B	Y	U	O	L	V	F	C	U	Q
V	F	Z	H	E	Z	D	U	W	E	L	V	D	N	W	Z	S	D	Y	R	C	R	A	X	B
A	G	I	G	N	X	K	K	F	P	B	C	K	E	J	R	G	V	J	A	I	S	V	K	C
N	P	O	N	K	W	W	G	V	O	O	R	V	N	X	E	A	C	F	Z	E	O	G	M	E
O	V	B	X	S	M	F	C	O	R	R	E	S	P	O	N	S	A	L	K	I	G	D	R	I
E	H	H	I	O	L	B	N	Y	T	M	Q	M	D	F	O	H	Q	Q	R	K	A	A	O	A
R	I	V	M	W	A	V	A	R	E	D	A	C	T	O	R	F	I	A	O	Z	B	M	K	T
C	W	O	H	Q	I	D	A	H	R	A	L	F	K	L	A	F	I	J	F	A	W	G	Z	S
K	Q	C	X	C	C	Z	L	Z	A	A	V	B	F	C	D	D	V	Q	W	J	Y	H	R	I
Q	Y	J	P	P	N	S	Y	U	M	A	T	U	T	I	N	O	X	A	Q	V	N	S	S	V
G	N	M	H	W	E	H	N	V	Q	Q	O	P	E	H	A	U	W	M	N	V	F	K	E	E
X	D	M	U	E	G	A	D	S	V	T	O	B	R	C	E	L	Y	I	U	M	F	V	R	R
Z	I	G	Y	D	A	J	W	O	I	J	W	F	I	E	F	F	D	T	H	Z	U	F	P	T
U	L	C	Y	W	F	Q	Y	G	I	X	K	N	A	Q	P	C	S	Z	L	D	T	L	V	N
R	G	Z	S	A	I	C	I	T	O	N	O	J	T	R	J	R	L	E	U	L	I	E	O	E
V	A	F	G	T	G	K	C	Z	H	R	U	X	D	H	G	R	E	E	K	K	S	C	U	C
X	K	D	M	S	N	B	P	D	C	Q	C	C	Y	P	R	O	B	N	Y	B	F	E	N	B
Q	D	Y	S	M	W	C	C	R	N	W	M	K	V	C	A	N	T	Z	S	Z	A	Q	F	I
C	S	A	R	U	T	A	C	I	R	A	C	S	G	X	J	U	F	O	C	A	D	O	E	Y
R	T	N	K	P	B	A	C	E	T	O	R	E	M	E	H	D	A	F	F	M	Y	C	T	N
U	W	L	I	E	V	W	T	O	J	U	X	A	U	T	V	Z	N	R	D	Q	O	P	D	J

Soluciones

LAS BELLAS ARTES

Arquitectura. Es el arte y la técnica de proyectar, diseñar y construir.

Música. Es el arte de crear y organizar sonidos y silencios respetando los principios fundamentales de la melodía, la armonía y el ritmo.

Literatura. Es un tipo de expresión artística que se vale del uso del lenguaje escrito.

Cine. Es un arte y una técnica de narrar historias mediante la proyección de imágenes valiéndose de varios recursos técnicos.

Escultura. Es el arte de modelar en 3 dimensiones el barro, tallar en piedra, madera y otros materiales.

Pintura. Es un arte de carácter visual bidimensional que usa técnicas y materiales para plasmar una composición gráfica según ciertos valores estéticos.

Danza. Es un arte que se basa en la expresión corporal, generalmente acompañada de música. Es una de las formas de expresión más antiguas del ser humano.

Fotografía. Es el arte y la técnica que consiste en capturar imágenes empleando la luz sobre una superficie concreta.

Cómic. Es un arte y técnica que consiste en contar una historia a través de dibujos y textos escritos.